

Rotterdam Market Hall

Mercado de Rotterdam



Brighter ideas with Grupo Andalucía products

The construction of The Rotterdam Market Hall began in November 2009 MVRDV hands. The building, which is a hybrid of market and apartments, is a commitment of the Dutch city to repopulate the center, relegated to office spaces since much of the area burnt down during World War II. The construction just finished the process of foundation, and you begin to see the lifting of the building, which will be completed in 2014.

Ideas brillantes con los productos del Grupo Andalucía

El Rotterdam Market Hall se comenzó a construir en Noviembre de 2009 de manos del estudio MVRDV. El edificio, que es un híbrido de mercado y bloque de apartamentos, es un compromiso de la ciudad holandesa de repoblar de nuevo el centro, relegado a espacios de oficina, ya que la mayor parte de su superficie se quemó durante la segunda Guerra Mundial. La construcción terminó el proceso de cimentación, y ya se ve el levantamiento del edificio, que será completado en 2014.

2014

Rotterdam Market Hall / Mercado de Rotterdam

100.000 m²

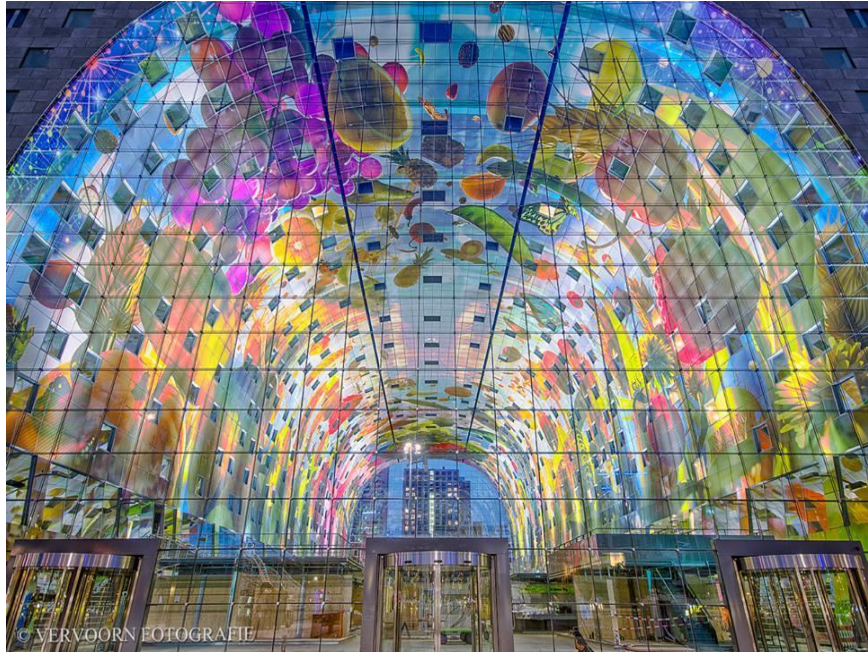

The MVRDV and Provast study has a public investment of 175 million euros for the construction of the first indoor market in the Netherlands and it will have a total area of 100,000 square meters. Located next to the church Laurens (one of the few buildings left standing after the bombing of World War II), the Market Hall stands "as a new urban typology that integrates market, restaurants, leisure, housing and parking".

Due to the weakness of the ground for the foundation work, required underwater cement and 3,500 trucks has been required. Moreover, the process of excavation and sanitation has been slowed by numerous archaeological findings. "The hardest part of the project has been completed and as a result, the city began to see the first floors of the whole", says its director Jacob van Rijs.

The walls of the market are covered with ceramics and LCD TV screens with giant images of fruits and other products that can be found in the stores. The entrance, 40 feet tall and wide, is covered with a flexible glass facade that will see the exterior and the entrance of sunlight.

"The MVRDV and Provast study" cuenta con una inversión pública de 175 millones de euros para la construcción del primer mercado cubierto de los Países Bajos, que contará con una superficie total de 100.000 m². Situado al lado de la iglesia Laurens (uno de los pocos edificios que quedó en pie después del bombardeo de la segunda Guerra Mundial), el mercado se erige " como una nueva tipología urbana que integra mercado con restaurantes, ocio, vivienda y estacionamientos".

Debido a la debilidad del terreno para el trabajo de cimentación, se ha requerido cemento subacuático y 3.500 camiones. Además, el proceso de excavación y saneamiento se ha visto ralentizado al encontrarse numerosos restos arqueológicos. "La parte más dura del proyecto ha terminado y gracias a ello, la ciudad empieza a ver los primeros pisos del conjunto", nos comenta su director Jacob van Rijs.

Las paredes del mercado se recubrirán con cerámica y pantallas de televisión LCD con gigantescas imágenes de frutas y otros productos que se puedan encontrar en sus puestos. La entrada, de 40 metros de alto y de ancho, se cubrirá con una fachada de vidrio flexible que permitirá ver el exterior y la entrada de la luz solar.

2014

Rotterdam Market Hall / Mercado de Rotterdam

100.000 m²

Rotterdam Market Hall – Rotterdam (Holland) _ 1.6
Mercado de Rotterdam

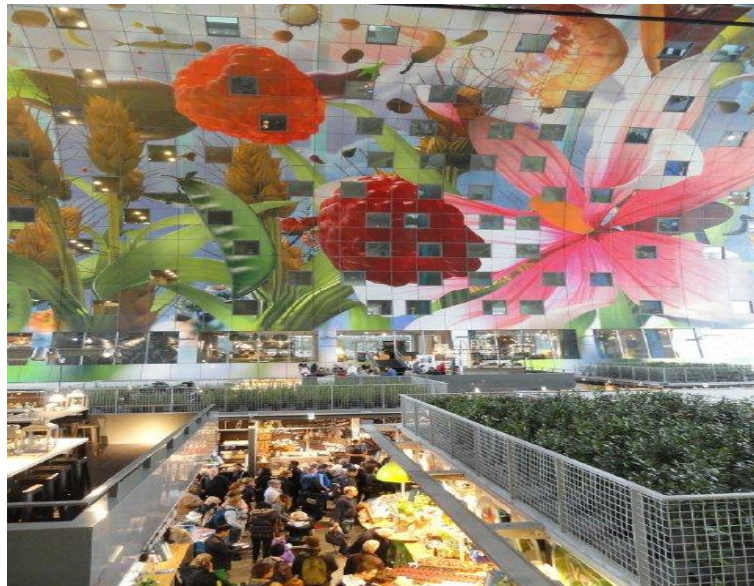
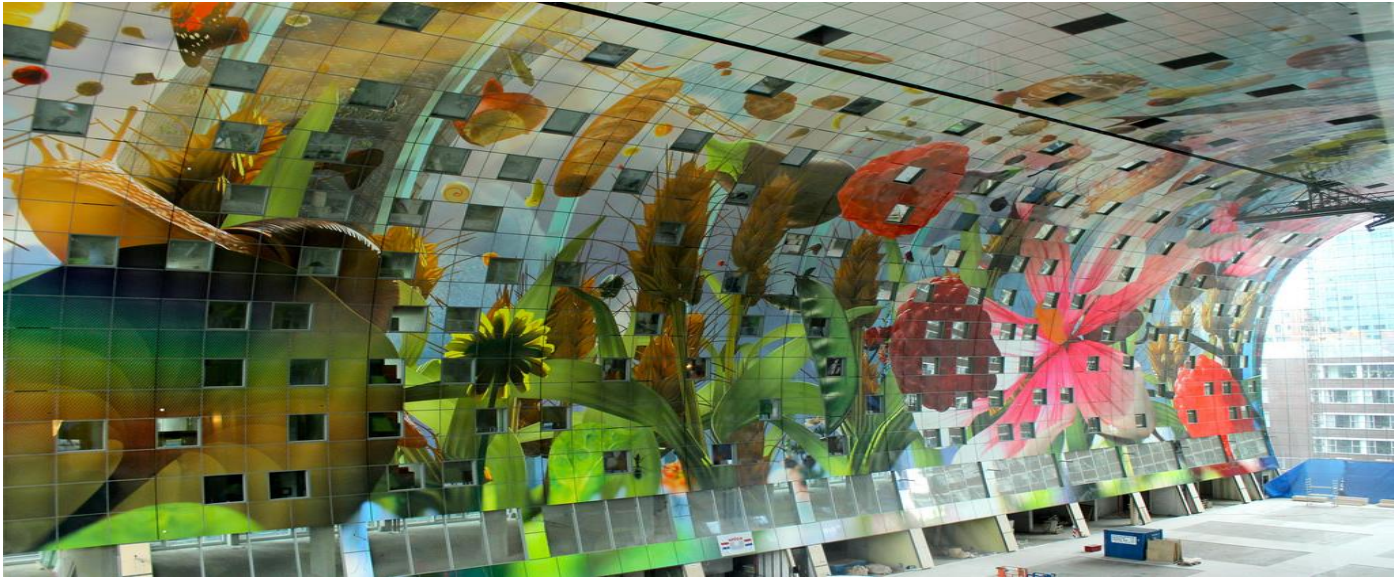

Project Proyecto:

**Rotterdam Market Hall / Mercado
de Rotterdam**

Location Localización:

Rotterdam (Holland)

Rotterdam (Holanda)

Architect Arquitecto:

MVRDV

Facade Builder Constructor:

Jack Muller BV

Material:

ApliMAX - Powder Coating / Polvo
Poliéster

Finish Acabado:

Antigraffity / Antigravity

Thickness Espesor:

2 mm

Quantity Cantidad:

100.000 m²